



Ministerio de Educación  
Guatemala

### REGISTRO FOTOGRÁFICO PROGRAMA DE MANTENIMIENTO DE EDIFICIOS ESCOLARES PÚBLICOS

PRA-FOR-123  
Versión 1

SITUACIÓN DEFICIENCIAS DETERMINADAS

PREVIO

DURANTE

POSTERIOR

DEPARTAMENTO:	ALTA VERAPAZ	MUNICIPIO:	COBÁN
NOMBRE DEL ESTABLECIMIENTO:	ESCUELA OFICIAL RURAL MIXTA	DIRECCIÓN DEL ESTABLECIMIENTO:	ALDEA UCULA
CÓDIGO DEL ESTABLECIMIENTO:	16-01-0092-43	FECHA:	06 DE JUNIO DE 2024



Foto1: Continuación del muro perimetral que nos favorecera para el resguardo de los enseres, mobiliario y equipo con el que cuenta el centro educativo.



Foto 2: Colocación de piso ceramico en dos aulas, bodega y pasillo del modulo numero uno de la escuela.



Foto 3: Desmontaje, limpieza e instalación de pescantes nuevos de canales galvanizados.



Foto 4: Instalación de canales de tubos PVC con conexión a pila de agua.

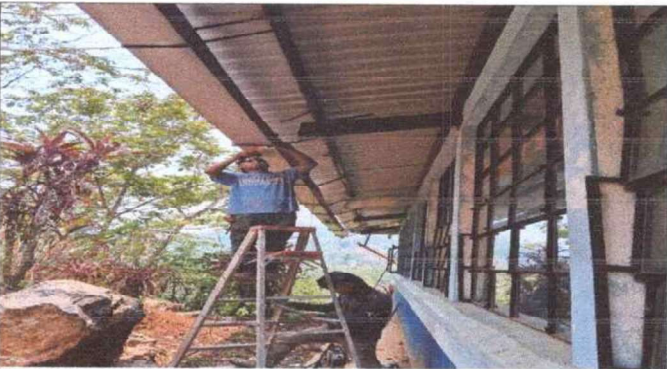

Foto 5: Instalación de porton en la primera entrada del muro perimetral.



Foto 6: Instalación de Porton de Muro en entrada principal.

Observación: Si es necesario se pueden agregar hojas adicionales y actualizar el número de hojas.

*W b Pz*

Firma y sello del Presidente de la OPA



*[Signature]*

Firma y Sello Director Centro Educativo Público





SITUACIÓN DEFICIENCIAS DETERMINADAS

PREVIO

DURANTE

POSTERIOR

DEPARTAMENTO:	ALTA VERAPAZ	MUNICIPIO:	COBÁN
NOMBRE DEL ESTABLECIMIENTO:	ESCUELA OFICIAL RURAL MIXTA	DIRECCIÓN DEL ESTABLECIMIENTO:	ALDEA UCULA
CÓDIGO DEL ESTABLECIMIENTO:	16-01-0092-43	FECHA:	06 DE JUNIO DE 2024



Foto1: Pintado de pila de agua con pintura de piscina.



Foto 2:



Foto 3:

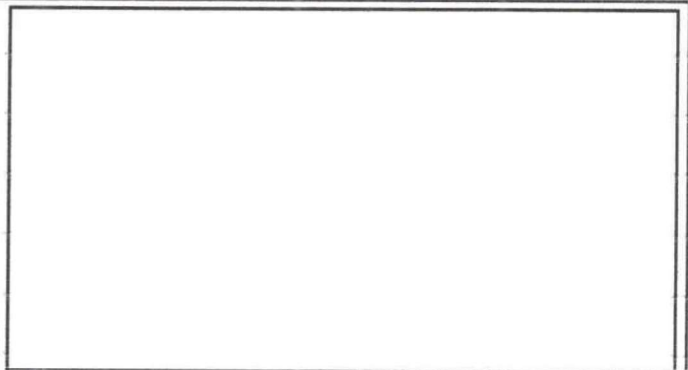

Foto 4:

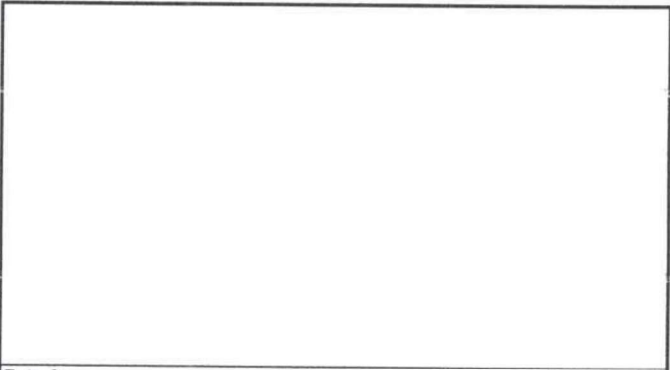

Foto 5:



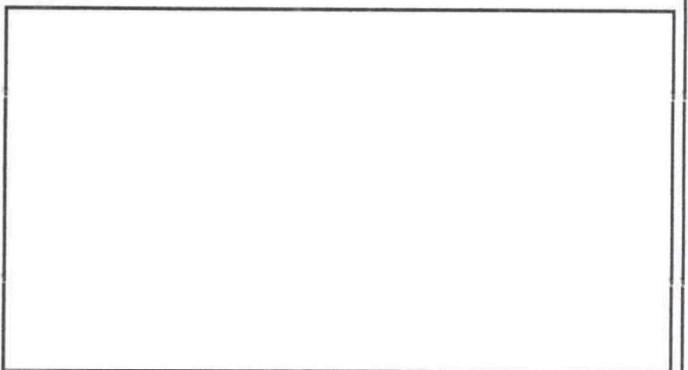

Foto 6:

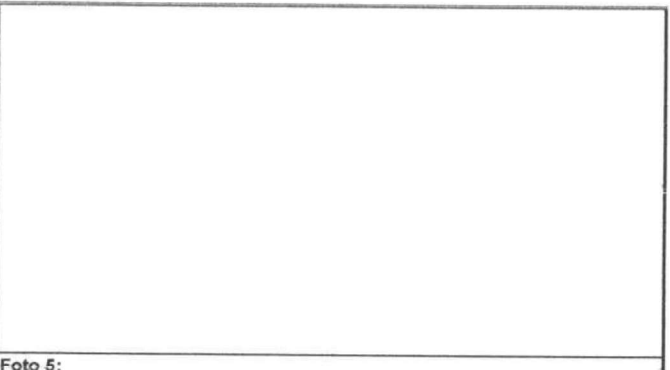
Observación: Si es necesario se pueden agregar hojas adicionales y actualizar el número de hojas.

*[Handwritten Signature]*  
Firma y sello del Presidente de la OPE  

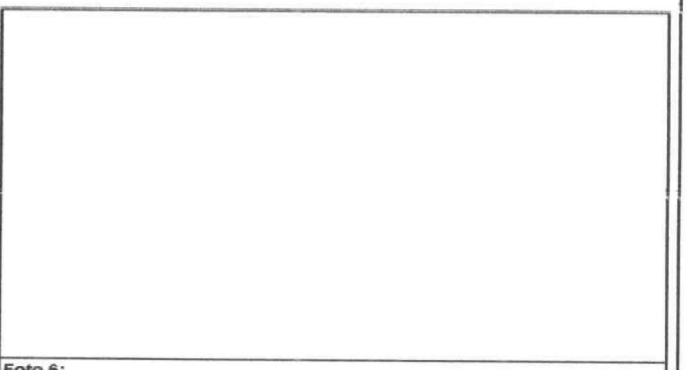
*[Handwritten Signature]*  
Firma y sello Director Centro Educativo Público  
